

# INFORME AVANCE PDL 2021 - 2024

Septiembre 30 de 2024

LOCALIDAD:

Usaquén



## AVANCE DEL PLAN DE DESARROLLO LOCAL

### % Avance Acumulado Contratado

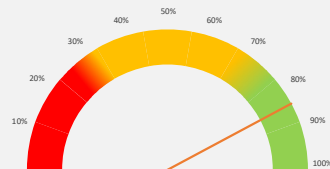

84,4

Este porcentaje corresponde al avance acumulado de cada Plan de Desarrollo Local según lo contratado.

### % Avance Acumulado Entregado

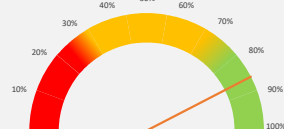

84,9

Este porcentaje corresponde al avance acumulado de cada Plan de Desarrollo Local según los bienes o servicios entregados.

Vigencia corte	Apropiación POAI	Apropiación Disponible	Compromisos	Giros
2024_3	\$72.442	\$72.692	\$25.652	\$20.387
			<b>35,29%</b>	<b>28,05%</b>

No de Metas 60

### # Metas y nivel de avance



Este dato corresponde al número de metas con nivel de avance acumulado muy alto, alto, medio y bajo, según el propósito del PDL.

## AVANCE POR ESTRUCTURA DEL PLAN

### % Avance por Propósito

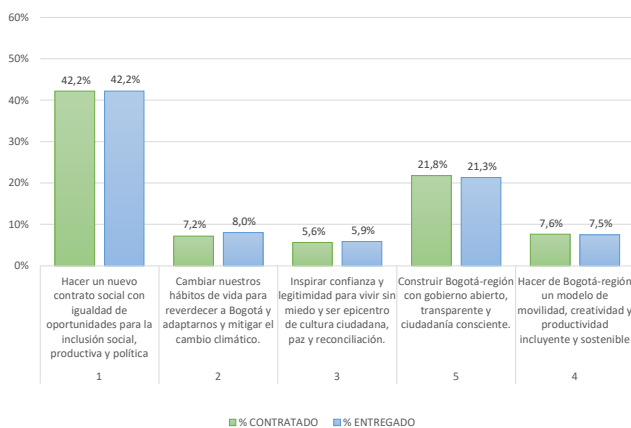

Este porcentaje corresponde al avance acumulado del Plan de Desarrollo Local frente a cada Propósito. Su cálculo tiene en cuenta tanto el avance contratado como entregado.

### % Avance por Programas

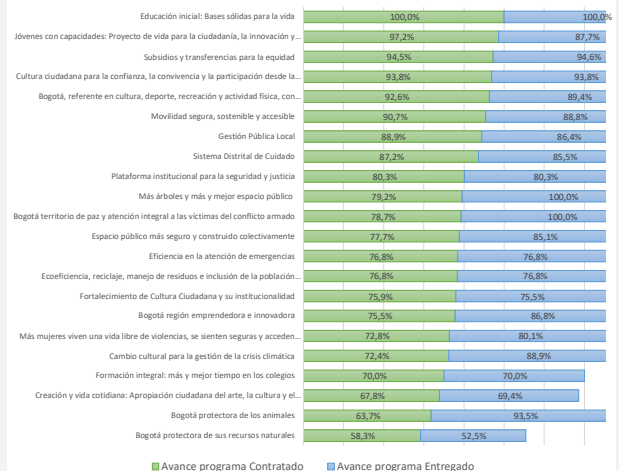

Este porcentaje corresponde al avance acumulado del Plan de Desarrollo Local frente a cada uno de los programas que lo integran.

# INFORME AVANCE PDL 2021 - 2024

Septiembre 30 de 2024

LOCALIDAD:

Usaquén



**BOGOTÁ**

## AVANCE POR SECTOR

SECTOR	Compromisos 2021	Compromisos 2022	Compromisos 2023	Compromisos 2024	Compromisos 2021-2024	% Compromisos 2021-2024
INTEGRACIÓN SOCIAL	\$8.402	\$10.037	\$13.489	\$10.875	\$42.804	22,9%
GOBIERNO	\$8.475	\$10.011	\$12.673	\$8.259	\$39.417	21,1%
MOVILIDAD	\$6.694	\$14.593	\$15.922	\$776	\$37.985	20,3%
CULTURA, RECREACIÓN Y DEPORTE	\$5.491	\$6.556	\$7.113	\$972	\$20.132	10,8%
EDUCACIÓN	\$3.604	\$4.364	\$4.777	\$2.586	\$15.332	8,2%
DESARROLLO ECONÓMICO, INDUSTRIA Y TURISMO	\$4.435	\$2.909	\$2.822	\$353	\$10.519	5,6%
AMBIENTE	\$1.047	\$1.992	\$3.169	\$556	\$6.763	3,6%
SEGURIDAD, CONVIVENCIA Y JUSTICIA	\$1.348	\$1.528	\$2.217	\$592	\$5.685	3,0%
MUJERES	\$1.017	\$1.502	\$2.049	\$363	\$4.931	2,6%
HÁBITAT	\$369	\$193	\$781	\$165	\$1.508	0,8%
SALUD	\$332	\$382	\$476	\$126	\$1.315	0,7%
GESTIÓN PÚBLICA	\$189	\$219	\$258	\$28	\$694	0,4%
<b>TOTALES</b>	<b>\$41.403</b>	<b>\$54.285</b>	<b>\$65.746</b>	<b>\$25.652</b>	<b>\$187.086</b>	<b>100,0%</b>

Compromisos en millones de pesos

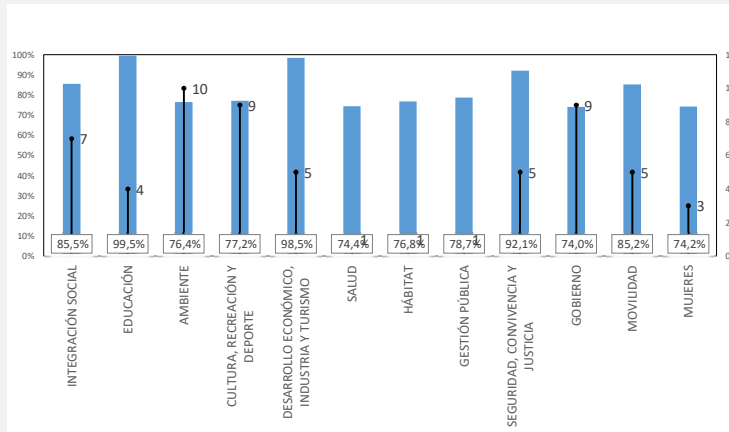

La Gráfica calcula el promedio de avance acumulado contratado de las metas por cada uno de los sectores, así mismo visualiza la cantidad de metas asociadas.

## AVANCE POR LÍNEA DE INVERSIÓN FRENTE AL TOTAL DEL PRESUPUESTO

Anexos Línea de Inversión	POAI 2021	% POAI 2021	Compromisos 2021	% Compromisos 2021	POAI 2022	% POAI 2022	Compromisos 2022	% Compromisos 2022	POAI 2023	% POAI 2023	Compromisos 2023	% Compromisos 2023	POAI 2024	% POAI 2024	Compromisos 2024	% Compromisos 2024
<b>1_Inflexible 45%</b>	\$18.379	50,0%	\$19.105	46,1%	\$22.119	43,91%	\$22.755	41,9%	\$26.423	42,43%	\$27.306	41,53%	\$28.461	39,29%	\$20.792	
Gestión pública local	\$5.407	14,7%	\$4.918	11,9%	\$6.225	12,36%	\$7.152	13,2%	\$7.703	12,37%	\$8.858	13,47%	\$9.400	12,98%	\$6.197	
Educación superior y primera infancia (10%)	\$3.605	9,8%	\$3.604	8,7%	\$4.147	8,23%	\$4.147	7,6%	\$4.622	7,42%	\$4.622	7,03%	\$4.069	5,62%	\$2.586	
Inspección, vigilancia y control	\$1.442	3,9%	\$2.665	6,4%	\$1.659	3,29%	\$1.786	3,3%	\$2.054	3,30%	\$2.136	3,25%	\$2.685	3,71%	\$1.459	
Ingreso Mínimo Garantizado	\$7.926	21,6%	\$7.917	19,1%	\$10.088	20,03%	\$9.670	17,8%	\$12.044	19,34%	\$11.690	17,78%	\$12.307	16,99%	\$10.549	
<b>2_Presupuestos Participativos 50%</b>	\$18.023	49,0%	\$21.966	53,1%	\$27.837	55,26%	\$31.149	57,4%	\$35.340	56,75%	\$37.964	57,74%	\$43.322	59,80%	\$4.735	
Inversiones ambientales sostenibles	\$1.457	4,0%	\$1.416	3,4%	\$2.060	4,09%	\$2.184	4,0%	\$3.775	6,06%	\$3.950	6,01%	\$4.342	5,99%	\$722	
Infraestructura	\$4.580	12,5%	\$9.538	23,0%	\$14.659	29,10%	\$17.632	32,5%	\$19.130	30,72%	\$20.195	30,72%	\$28.139	38,84%	\$886	
Desarrollo social y cultural	\$7.663	20,8%	\$6.832	16,5%	\$8.515	16,90%	\$8.730	16,1%	\$10.216	16,40%	\$11.322	17,22%	\$9.732	13,43%	\$2.848	
Desarrollo de la Economía Local	\$4.322	11,8%	\$4.180	10,1%	\$2.602	5,17%	\$2.602	4,8%	\$2.219	3,56%	\$2.497	3,80%	\$1.109	1,53%	\$279	
<b>3_Flexible 5%</b>	\$360	1,0%	\$332	0,8%	\$415	0,82%	\$382	0,7%	\$514	0,82%	\$476	0,72%	\$659	0,91%	\$126	
Condiciones de salud	\$332	0,9%	\$332	0,8%	\$382	0,76%	\$382	0,7%	\$473	0,76%	\$476	0,72%	\$626	0,86%	\$126	
Participación Ciudadana y construcción de confianza	\$29	0,1%	-	-	\$33	0,07%	-	0,0%	\$41	0,07%	-	-	\$33	0,05%	-	

Compromisos en millones de pesos

Las líneas de inversión local determinan una orientación estratégica de las inversiones que se podrán realizar en el horizonte del Plan de Desarrollo Local. Esta tabla presenta el porcentaje de cada una de las líneas de inversión local respecto al POAI de la vigencia, así como los porcentajes de los compromisos presupuestales respecto al corte trimestral.